# FLAWLESS

by Shinshinhye

EHEHE
ELIOS..
AYO MASUK SMP YANG SAMA AKU AJA~
EHEHE
AKU NGERTI KAMU SUKA SAMA AKU

KAMU YANG TUKANG GOSIP KAYAK TANTE-TANTE DI KELAS ITU KAN?
enggak deh
SENYUM~

JADI KAMU BILANG GITU KE DIA?
ITU JAHAT TAU!
HAH?
TAPI DIA KAN EMANG BEGITU..
AKU JUGA NGGAK MAU SATU SMP SAMA DIA KOK
YA SIH TAPI...

ELIOS, MASUK SMA BARENG YUK?

WAH.. PERTANYAAN INI... KAYAKNYA FAMILIAR

HEHE, TIBA-TIBA YA, CUMA SARAN SIH
KALAU KAMU BELUM MUTUSIN MASUK KE MANA...
OH IYA...
BAKAL JAWAB APA DIA?
SMA...
KOIOS..?
OH...
SARAH, AKU...

Chapter 34

# Kamu Tidak Melihatku Tersipu

TAP

SWING

TEP

SWOOOSH

AAH...
APA AROMA HABIS HUJAN ITU MEMANG SEPERTI INI...
...ATAU RASANYA LEBIH MANIS..?

OI
NGGAK SEMUA ORANG BISA ATRAKSI KAYAK KAU
AKU TADINYA MAU TERIAK, TAPI NGGAK JADI DEH

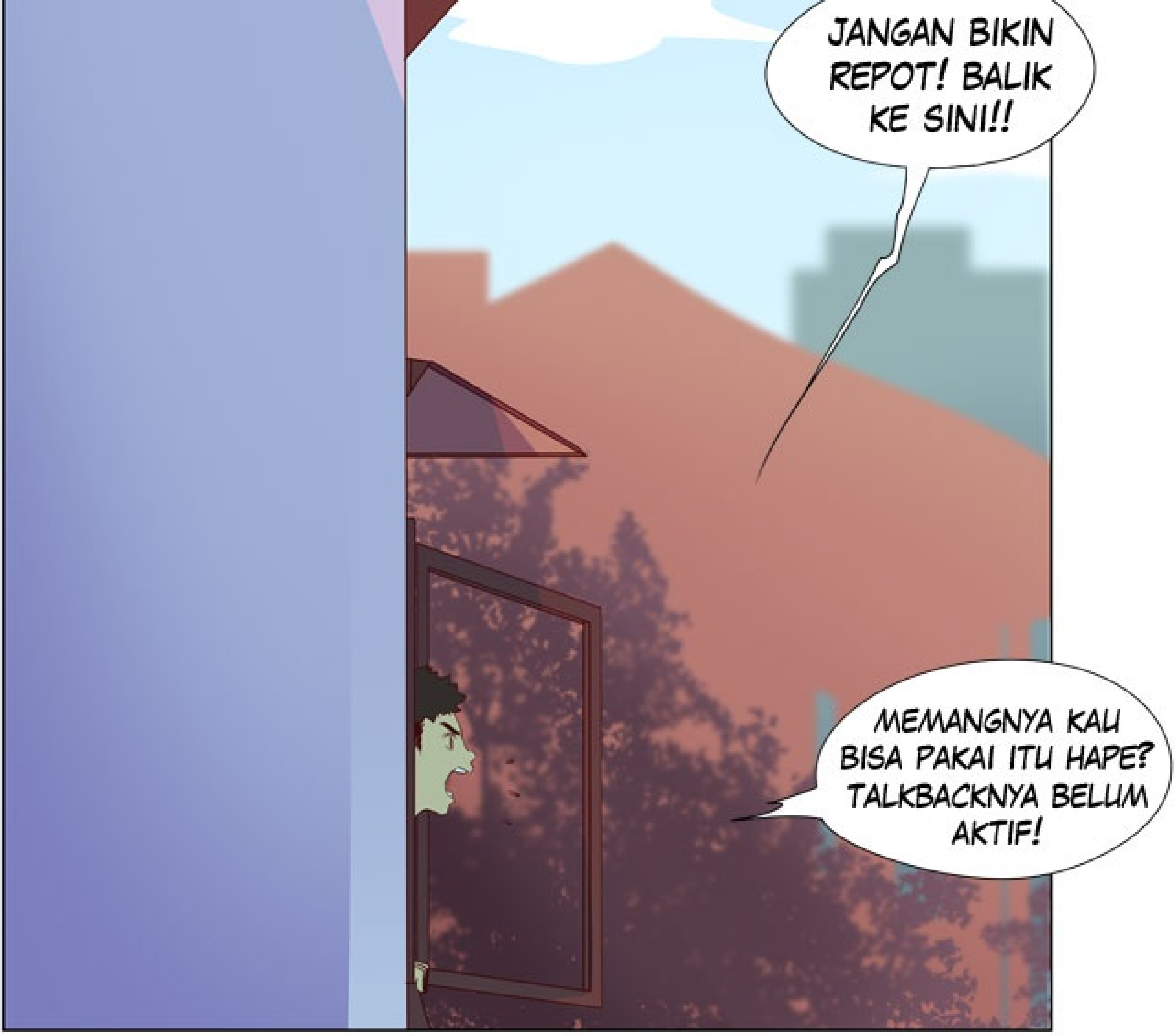
JANGAN BIKIN REPOT! BALIK KE SINI!!
MEMANGNYA KAU BISA PAKAI ITU HAPE? TALKBACKNYA BELUM AKTIF!

......
AKU LUPA
KASIH PETUNJUK DONG

AAAAGH
TELPON BALIK, PENCET BAGIAN BAWAH KIRI, TERUS AREA ATAS LAYAR..
di sini
di sini
KALAU LAYARNYA BELUM MATI

APA PUTUS YA? GANGGUAN?
COBA AKU TELPON LAGI?

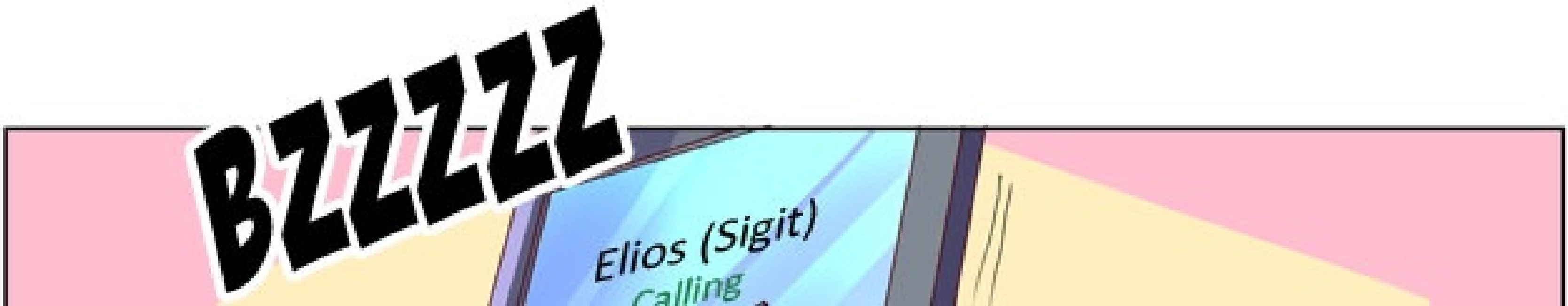
BZZZZZ
Elios (Sigit)
Calling

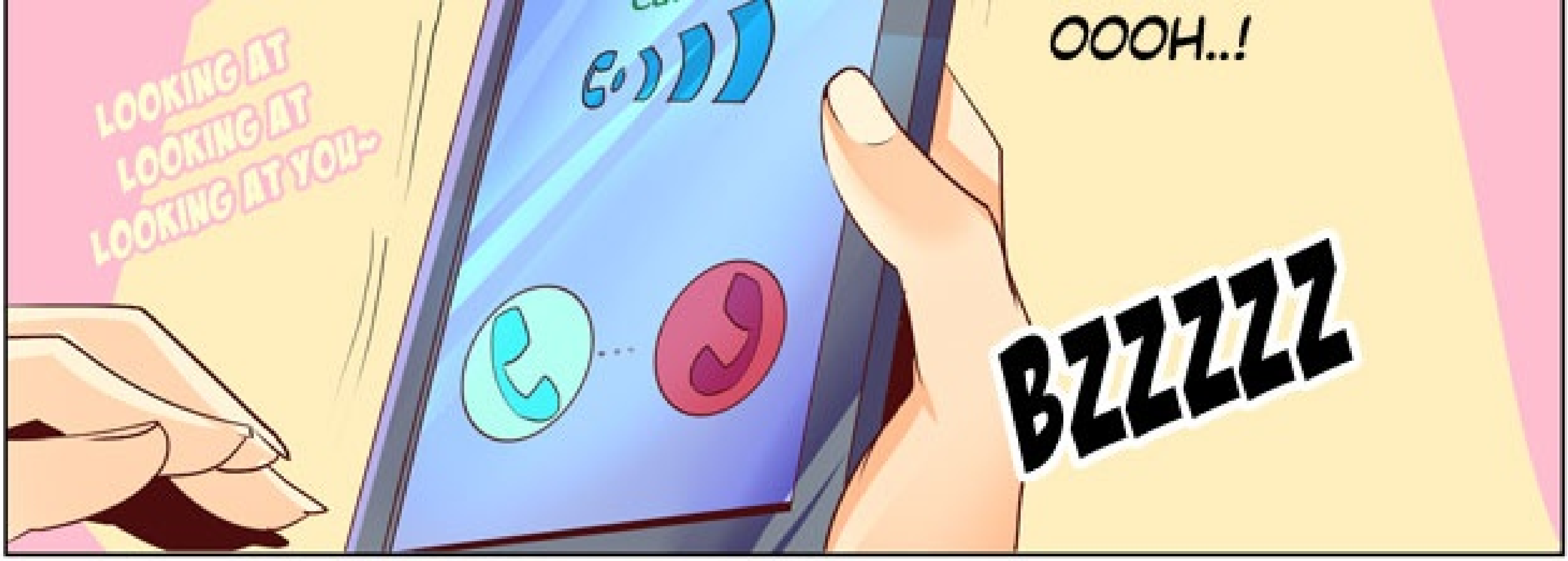
LOOKING AT
LOOKING AT
LOOKING AT YOU~
OOOH..!
BZZZZZ

HALO?

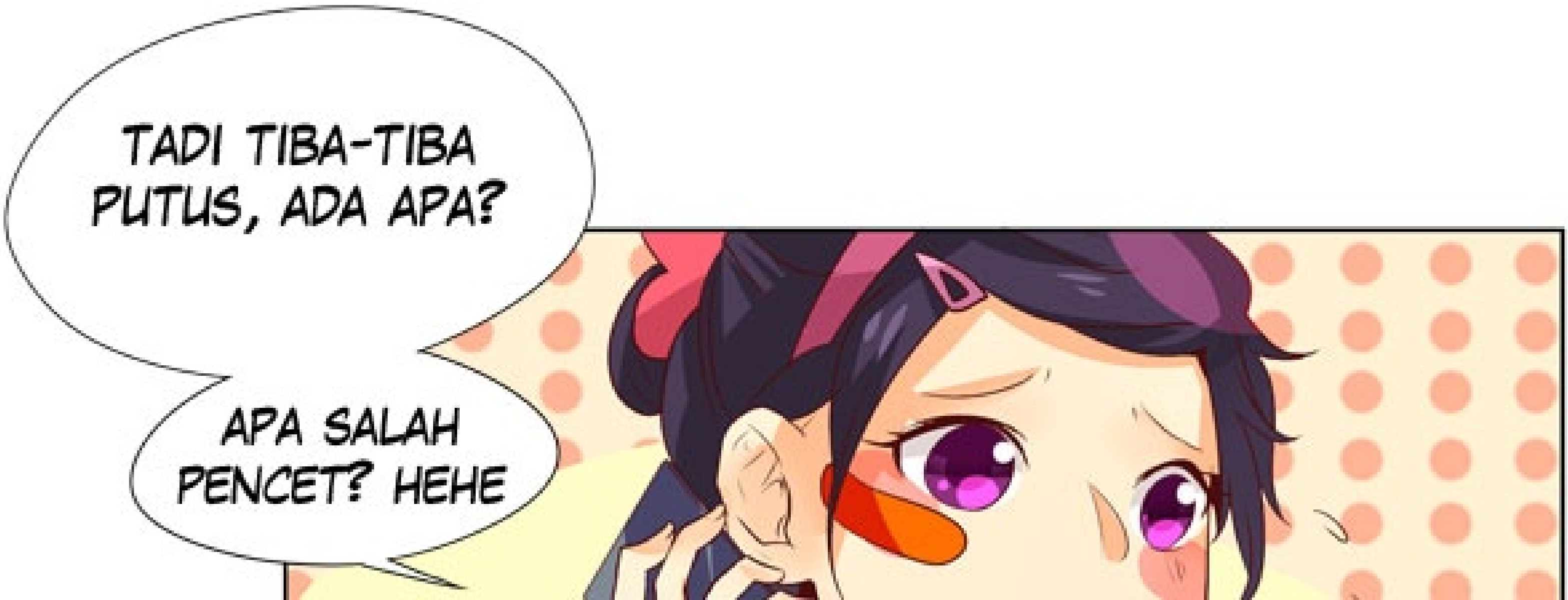
TADI TIBA-TIBA PUTUS, ADA APA?
APA SALAH PENCET? HEHE

AH, JADI YANG TADI GIMANA?
SOAL KOIOS....
SARAH
KAMU TAHU NGGAK..?
DAG
DIG
DUG
MASUK KOIOS ITU MUSTAHIL

AH, GBLK.

HE? KOK..
MEMANG SUSAH SIH, TAPI MAMAKU MINTA AKU MASUK KE SANA, JADINYA..
BIAR BISA LOLOS..
AKU BELAJAR SUNGGUH-SUNGUH

BUKAN ITU! GIMANA KALAU SETELAH TERLANJUR DAFTAR BARENG TERUS CUMA AKU YANG KETERIMA?
JENGJENG
CTIK
MA....
MAKSUDMU AKU BEGO BANGET JADI NGGAK MUNGKIN BISA KETERIMA DI KOIOS, GITU!!
BARUSAN KAMU BILANG SENDIRI KAN KALAU MAU BELAJAR SERIUS BIAR KETERIMA! GIMANA KALAU NTAR NGGAK KETERIMA?!
GRAAAA

GRAAAA
APA?! MEMANGNYA KAMU SENDIRI YAKIN 100% KETERIMA GITU?!
GRAAAA
AKU SIH YAKIN!! TAPI KALAU KAMUNYA NTAR NGGAK KETERIMA JADINYA AKU SENDIRIAN DI SANA! KAN PERCUMA! MAUNYA YANG BARENG!!
GRAAAA
MAKANYA AKU BILANG KAMU ITU KEBANYAKAN SOK!!

"SENDIRI DI SANA KAN PERCUMA"
HAH
"MAUNYA YANG BARENG"

MAKANYA BIAR BISA LOLOS BARENG, MENDING KAMU KE TEMPATKU! BIAR AKU AJA...
ELIOS..

tuut

BZZZZ
BZZZZZ
OOO!

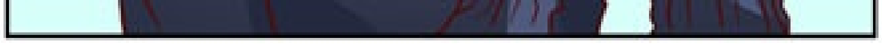

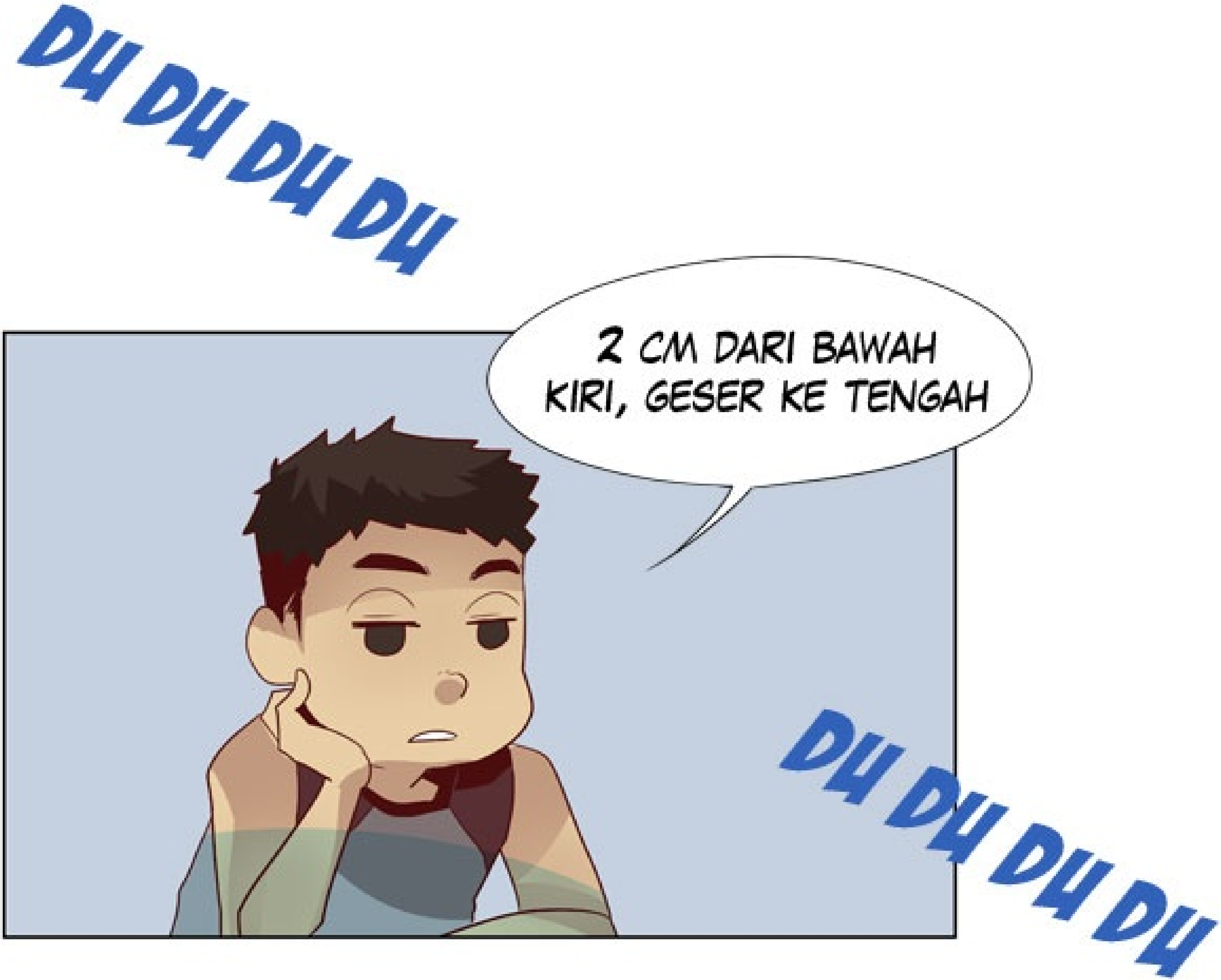
DU DU DU DU
2 CM DARI BAWAH KIRI, GESER KE TENGAH
DU DU DU DU

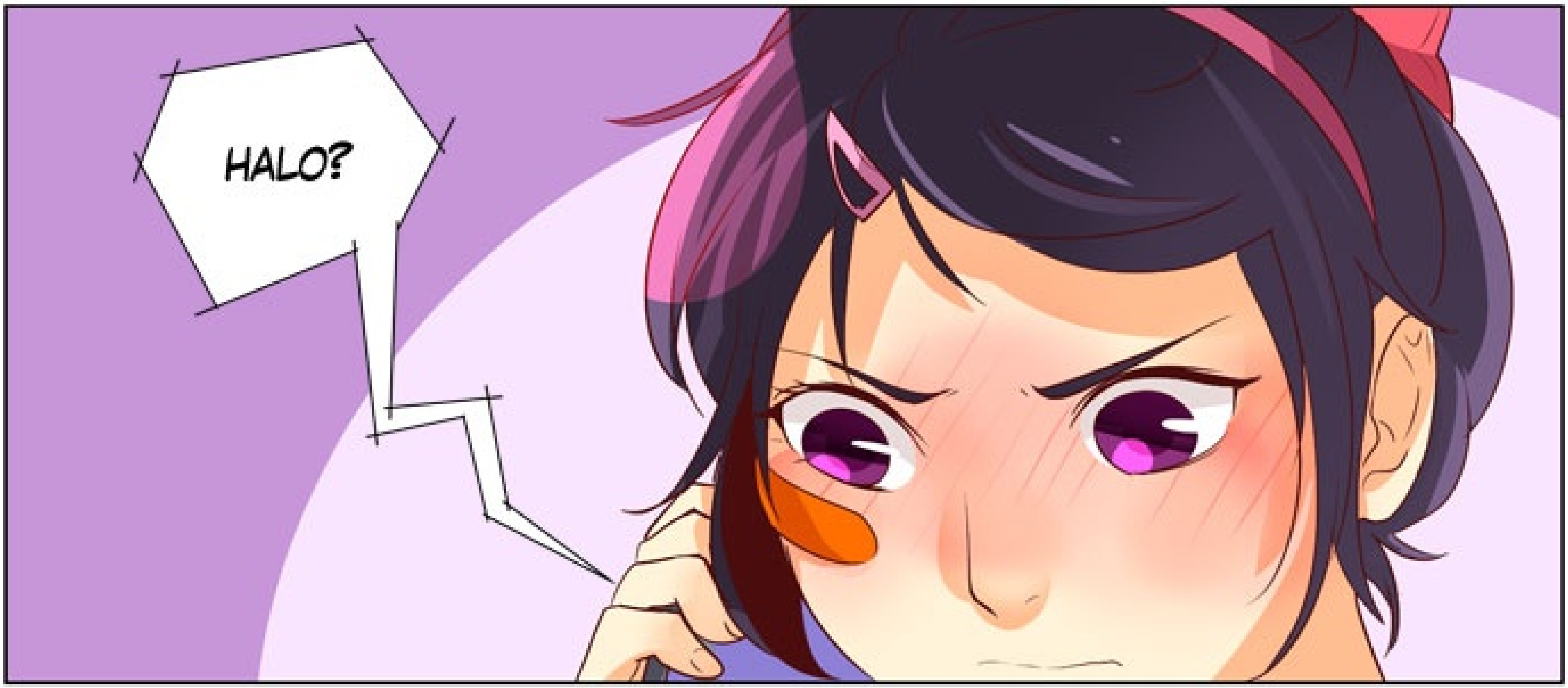
HALO?

ELIOS BEGOBEGO BEGOBEGOBEGOBEGO BEGOBEGOBEGOBEGO BEGOBEGOBEGOBEGO BEGOBEGOBEGO

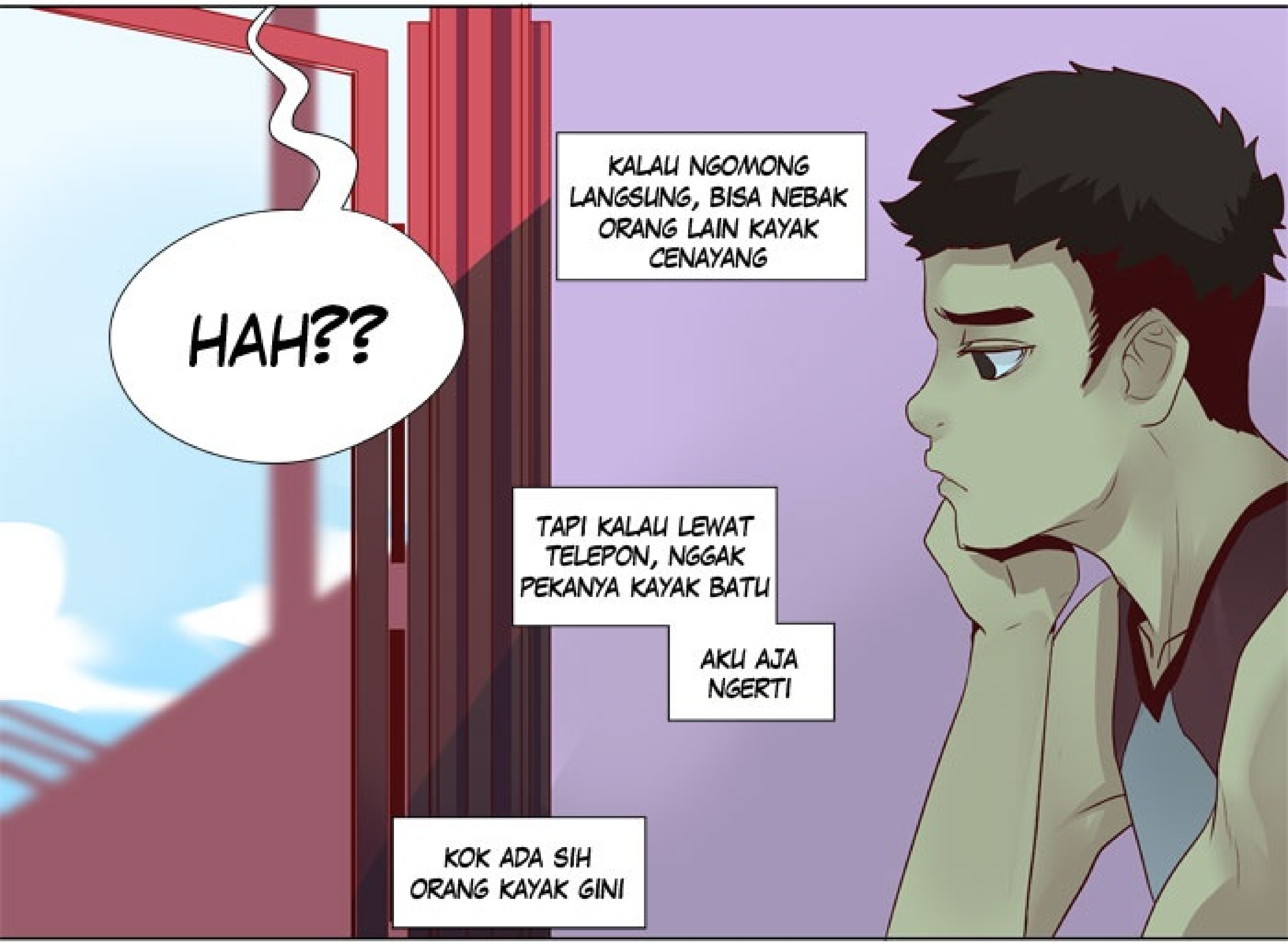
HAH??
KALAU NGOMONG LANGSUNG, BISA NEBAK ORANG LAIN KAYAK CENAYANG
TAPI KALAU LEWAT TELEPON, NGGAK PEKANYA KAYAK BATU
AKU AJA NGERTI
KOK ADA SIH ORANG KAYAK GINI

KAMU PAYAH KAERNA REMEHIN KEMAMPUANKU
POKOKNYA KAMU HARUS DAFTAR KE KOIOS!
NANTI AKU TONJOK KALAU NILAIKU KELUAR LEBIH TINGGI
UDAH YA!!

TUT

HAAA...
BEGONYA AKU...

AKU.... HARUS
MATI-MATIAN...
HARUS.......

ITU ARTINYA SUDAH, JANGAN DITELEPON BALIK LAGI
JANGAN?
TAPI AKU BELUM BILANG SOAL BELAJAR BARENG
BIAR BISA KUAJARIN
NGGAK PERLU
BISA BIKIN HARGA DIRINYA JATUH

AKU YAKIN DIA LEBIH PINTER DARIKU, PALING NGGAK..
AJARI SAJA AKU YANG LEBIH NGENES INI
HOO....
...OKE..

SRAK

SRAK